

株主・投資家の皆様へ



WDB REPORT

2025 | 2026年3月期中間

WDBホールディングス株式会社

CONTENTS

企業理念	1
株主の皆様へ	2
事業領域	3
本社移転のお知らせ	5
連結財務諸表	6
財務ハイライト	7
会社の概況と株式状況	9



企業理念

Corporate Philosophy

埋もれた価値を発掘し、新たな価値を創造していく会社でありたい。

私たちWDBグループは、埋もれている価値を見出し、そこに光を当てて新たな価値を付加できる会社でありたいと考えています。

過去、私たちは、いち早く理学系研究職の分野へ進出し、新たな市場を切り拓いてきました。職種に拘りがあり、日本的雇用慣行の下では働き難い人、労働条件に制約があり、既存の働き方には対応できず、社会に出られない人たちに対して、研修の機会を設けて能力向上を促したり、働く場を提供したりすることで、「埋もれた価値を発掘し、新たな価値を創造」してきました。人材サービス事業における理念の体现です。

さらには、私たちが様々なサービスに接するときを感じる不満や不便さを、これまで培ってきたノウハウで解決していくことで、私たちの企業価値を向上させ、産業界に貢献していきたいと考えています。

また、CRO事業においても、業界の先駆けであった株式会社アイ・シー・オーを買収し、安全性情報管理業務を分解することにより、低価格で高品質なサービスを提供する会社に生まれ変わらせ、WDBココとして、買収後8年で上場まで果たしました。ここでも同様に、価値の創造を行っています。

これからの「新たな価値の創造」とは、旧態依然としたビジネスモデルを破壊し、全く新しい視点でゼロからモデルを立ち上げることです。インターネットやスマートフォンが世の中を変え、AIとの共存が求められる時代だからこそ、必要な人に最適な情報を最短でリーズナブルに届けるサービスを創り出します。

そのサービスが世の中に出たときには、既存のサービスがこのような形を変えて生まれ変わるのか、と感動していただけるような新たな価値の創造を目指しています。

新たな事業展開への挑戦

プラットフォームを通じたサービスを提供し、唯一無二の会社を目指します。

株主の皆様におかれましては、平素より格別のご支援を賜り、厚く御礼申し上げます。2026年3月期 中間報告書をお届けするにあたり、ご挨拶申し上げます。

2026年3月期 中間連結業績 (2025年4月1日から2025年9月30日まで)

売上高は、前年同期比1.0%減少の25,387百万円、経常利益は、前年同期比9.7%減少の2,359百万円、親会社株主に帰属する中間純利益は、前年同期比11.8%増加の1,480百万円となりました。

2026年3月期上半期の状況および取り組み

当社の提供する人材派遣サービスに対する需要は、厳しい人手不足を反映して底堅く推移する一方、需要に応えるための求職者確保が課題となっております。この課題に対応するため、2022年以降取り組んでいる派遣スタッフの待遇改善を継続しております。それに加え、2025年4月以降は営業体制を強化することで求職者のニーズに合った仕事をより多く取り揃え、新たな求職者の獲得と、既存スタッフの就業継続率改善を目指しております。加えて、シニア層およびパートタイム希望者の顧客提案強化、正社員型派遣の採用強化を行いました。また、派遣サービスを利用する企業等が、複数の派遣会社に対して一斉に派遣サービスを発注でき、契約締結後の勤怠や請求等も一元管理できる派遣サービス

プラットフォーム「ドコ1」を2025年5月に公開し、順調に導入が進んでおります。

国内CRO事業については、さらなる営業活動と受託業務の品質向上のための取り組みを行いました。また、フィンランドのメドファイルズでは、薬事申請、治験、DM・統計解析、安全性評価の業務に集中し、利益率の改善と受注増加を目指しております。

下半期の見通しおよび取り組み

派遣事業においては人材の確保がより難しくなってきたこと、CRO事業においては生成AIの影響が表面化してきていることから、いずれも厳しい環境に置かれております。当社としてはこの変化に対応し、プラットフォームを中心としたサービスの提供を行うことで、新しい時代に適応した事業体に生まれ変わることを目指しております。その実現にはまだ時間が必要になりますが、長期的な目線で、引き続き当社グループへの一層のご支援、ご鞭撻を賜りますよう、よろしくお願い申し上げます。

WDBホールディングス株式会社
代表取締役社長
中野 敏光



事業領域

事業領域の拡充に取り組みながら、企業価値を向上させていきます。

WDBグループは、人材サービス事業、CRO事業、プラットフォーム事業、その他事業の4つの事業を展開しています。
業界の既成概念にとらわれず、新しいスタンダードを創っていきます。

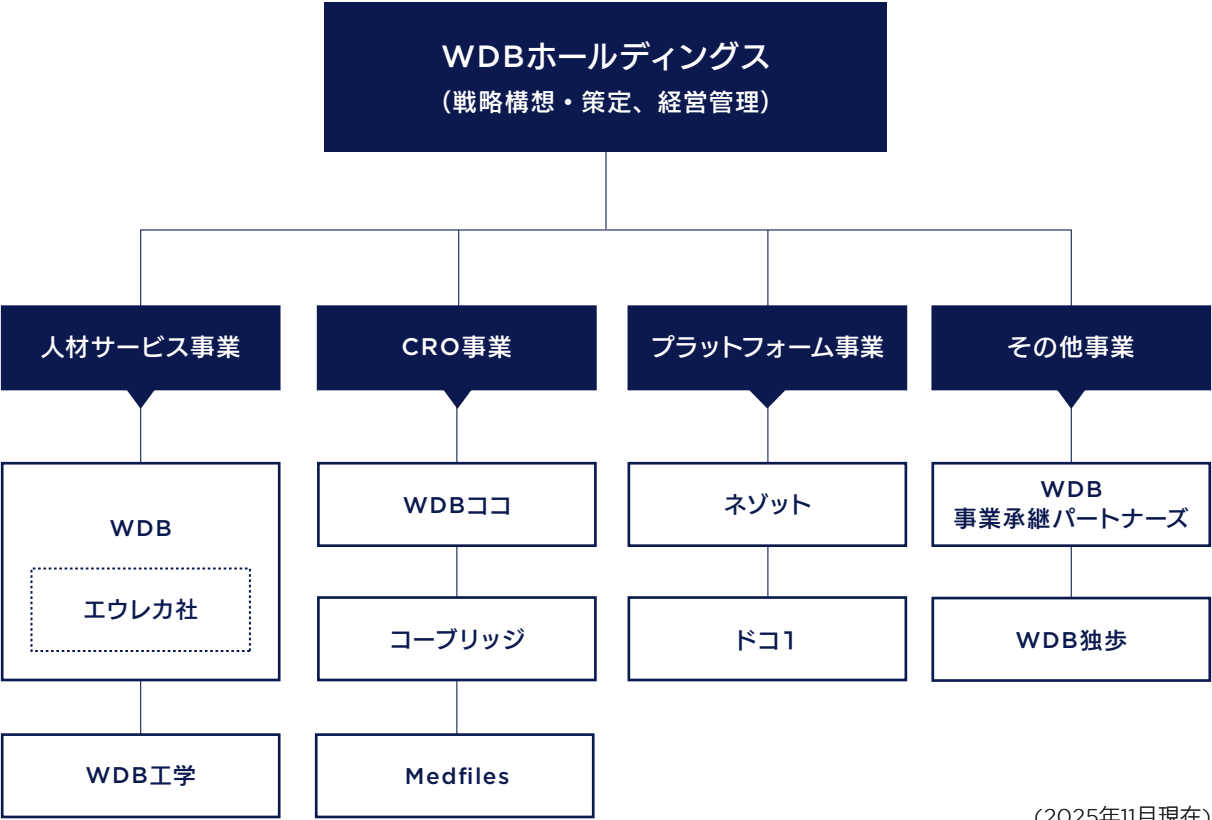

(2025年11月現在)

■ 人材サービス事業

理学系研究職派遣の先駆けとして、トップを走り続けます

WDB、エウレカ社、WDB工学の3組織で、分野別（理学系研究職、工学系技術職、事務職）、形態別（登録型派遣、常用型派遣、人材紹介）に各種人材サービスを提供。事業に特化して分社化することで、多彩な人材の募集が可能になり、お客様・求職者に対して豊富な選択肢を提供しています。お客様には、就業前の選考・研修制度、就業後のフォロー制度について高く評価いただいております。理学系研究職派遣で働く人の3人に1人はWDBから就業しています。理学系研究職派遣の分野では、業界トップクラスの就業実績を誇ります。



■ CRO事業

CRO業界の常識を超え、お客様が真に求めるサービスを追求します

医薬品・医薬部外品等の基礎研究における実験業務と、臨床試験以降の開発業務を代行・支援しています。既存のサービス概念にとらわれず、独自のノウハウや仕組みを用いて分業・標準化し、低価格・高品質なサービスを提供します。

お客様と一緒に課題を解決するパートナーとして、CRO業界の常識を超え、新しい価値を創造し続ける存在を目指して、日本の他にもフィンランドに拠点を置き、グループ会社としての利点を活かした新たなサービス体系の構築に取り組んでいます。

※CRO (Contract Research Organization) = 医薬品開発業務受託機関



■ プラットフォーム事業

インターネットを使い、あらゆる分野で新たなビジネスモデルを創り出します

スマートフォンの登場以降、誰もがインターネットを利用して、あらゆるモノ・情報・サービスを、いつでもどこでも人の手を介することなく獲得できる時代となりました。こんな時代だからこそ、必要な人に最適なサービスを、最適な方法で届けたいと思い、プラットフォーム事業を立ち上げました。

「こんなに当たり前のサービスが、なぜ今までなかったのだろう」と思われるようなサービスを目指して、WDBグループ全体が飛躍できる糧を創り続けます。

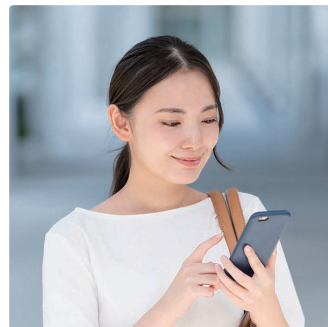

本社移転のお知らせ

神戸から、 さらなる事業成長を目指して。

当社は2025年10月1日をもちまして、本社を兵庫県姫路市から兵庫県神戸市へ移転いたしました。移転の主な目的は、事業のさらなる成長に向けた、人材の確保です。当社の行っている人材事業、CRO事業は、いずれも「人」が競争力のほぼすべてを占める事業です。また、当社が現在取り組んでいるプラットフォーム事業を発展させるためには、システムエンジニア、デザイナーをはじめとした多くの優秀な人材が必要です。

神戸市は、関西圏における交通の要衝であり、多様な産業が集積する経済活動の中心地でもあります。兵庫県内でも有数の人口を擁する都市として、多様なスキルと経験を持つ人材が豊富に存在するのみならず、近隣の大阪や京都からの通勤も可能であり、より広範な人材プールへのアクセスが可能となります。神戸市の持つ都市としての魅力によって、当社グループの企業イメージ向上を図り、より一層優秀な人材を惹きつけることにより、今後の持続的な企業価値の向上を目指してまいります。



● WDBホールディングス本社

〒650-0033 兵庫県神戸市中央区江戸町101

Tel: 078-389-0111(代)

連結財務諸表

■ 連結貸借対照表

〈資産〉

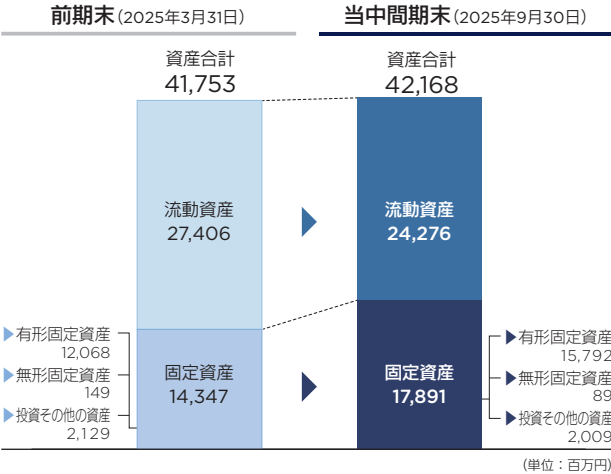

〈負債及び純資産〉

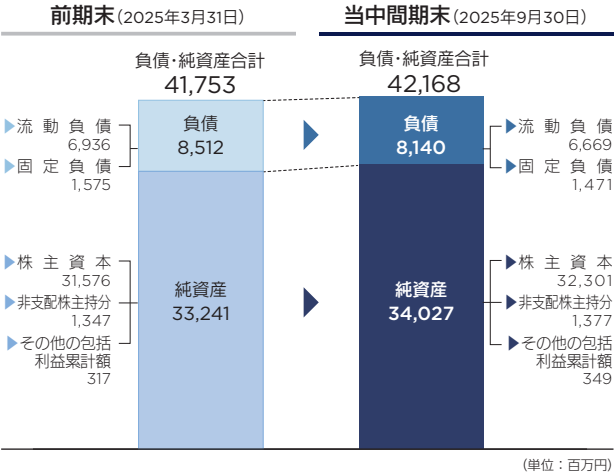

■ 連結損益計算書

科 目	前中間期 (2024年4月～2024年9月)	当中間期 (2025年4月～2025年9月)
売上高	25,633	25,387
売上原価	19,732	19,611
売上総利益	5,901	5,775
販売費及び一般管理費	3,298	3,442
営業利益	2,603	2,333
営業外収益	14	26
営業外費用	3	1
経常利益	2,613	2,359
特別利益	0	35
特別損失	13	0
税金等調整前中間純利益	2,600	2,394
法人税等合計	1,125	822
中間純利益	1,474	1,572
非支配株主に帰属する中間純利益	150	91
親会社株主に帰属する中間純利益	1,324	1,480

(単位：百万円)

■ 連結キャッシュ・フロー計算書

科 目	前中間期 (2024年4月～2024年9月)	当中間期 (2025年4月～2025年9月)
営業活動による キャッシュ・フロー	2,190	1,506
投資活動による キャッシュ・フロー	△1,860	△3,807
財務活動による キャッシュ・フロー	△928	△836
現金及び現金同等物に係る 換算差額	34	15
現金及び現金同等物の 増減額	△563	△3,121
現金及び現金同等物の 期首残高	20,942	20,574
現金及び現金同等物の 期末残高	20,378	17,453

(単位：百万円)

財務ハイライト

売上高

■ うち理学系研究職

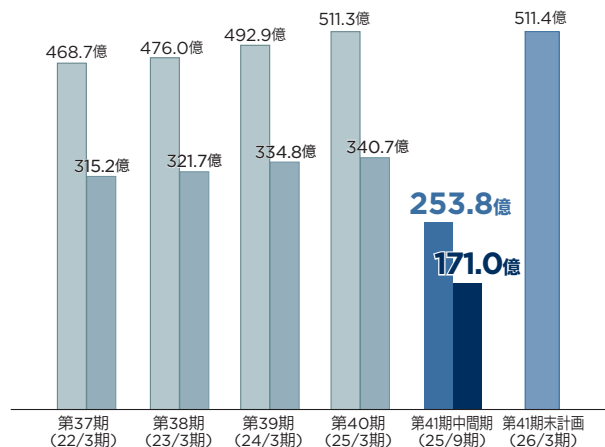

売上総利益／売上総利益率

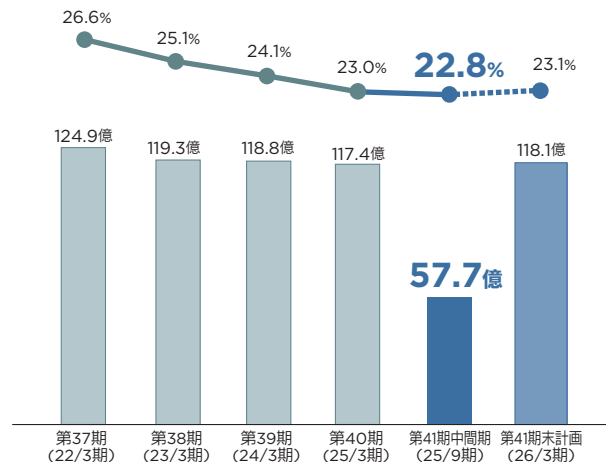

経常利益／経常利益率

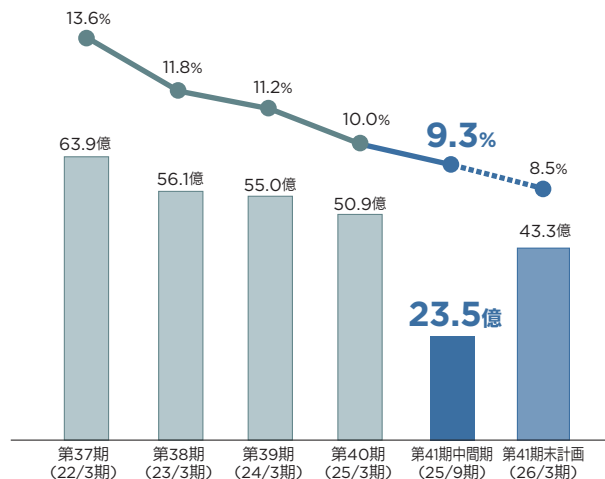

親会社株主に帰属する当期(中間)純利益／当期(中間)純利益率

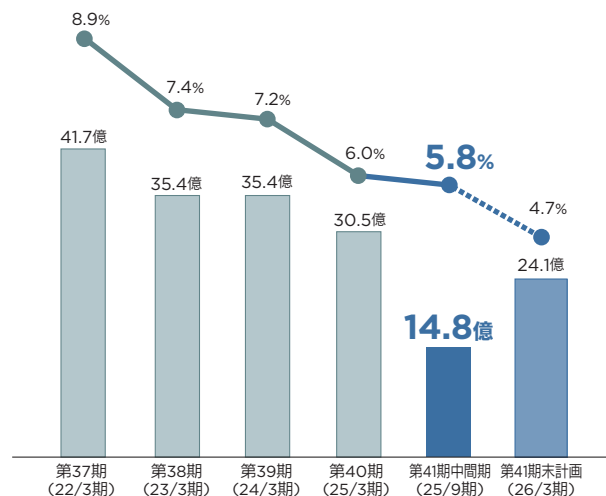

総資産額／純資産額／自己資本比率

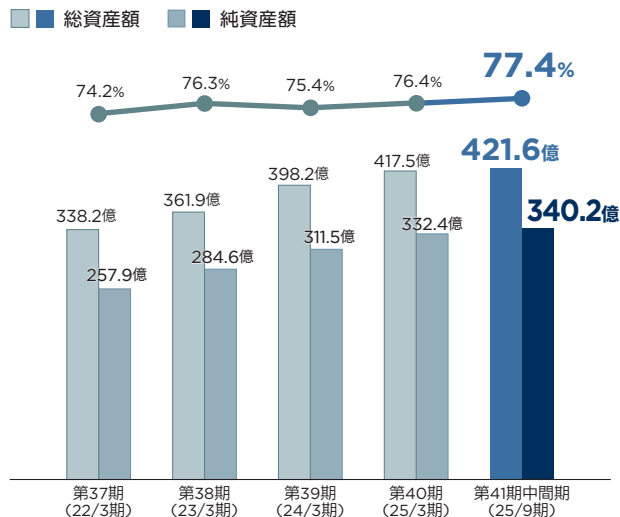

株式時価総額／期末株価

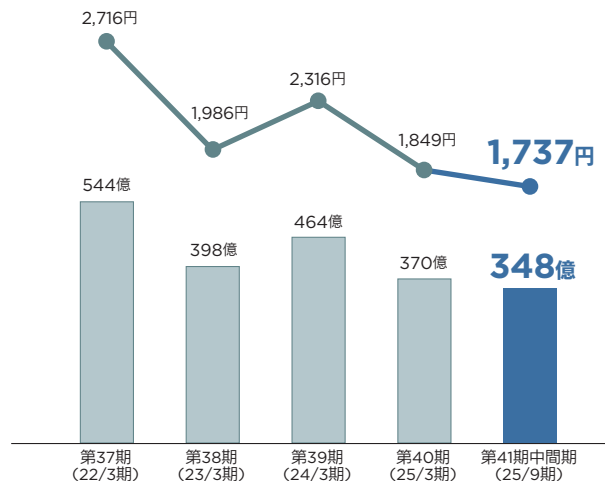

1株当たり配当額／配当性向

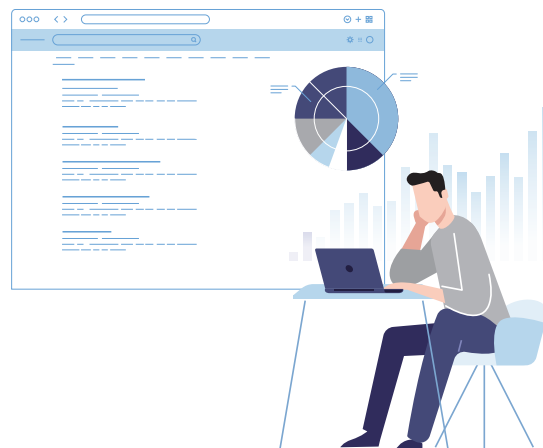
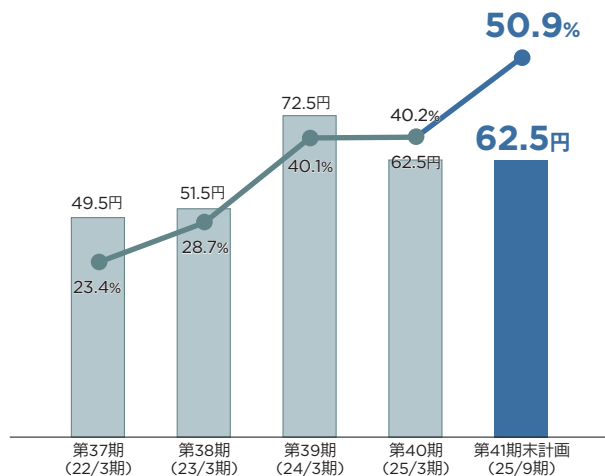

会社の概況と株式状況

WDBホールディングス株式会社

会社概要 (2025年11月1日現在)

社名	WDBホールディングス株式会社
設立	1985年7月6日
資本金	10億円
上場市場	東証プライム市場(証券コード 2475)
本社	〒650-0033 兵庫県神戸市中央区江戸町101 Tel : 078-389-0111(代)
東京本社	〒100-0005 東京都千代田区丸の内2-3-2 郵船ビルディング 2F Tel : 03-5221-8111(代)
姫路支社	〒670-0964 兵庫県姫路市豊沢町79 Tel : 079-287-0111(代)
グループ会社	9社
URL	https://www.wdbhd.co.jp
社員(連結)	1,002名(派遣社員他 10,292名) ※有価証券報告書上の社員数は、常用雇用派遣社員も含んだ人数です。
事業内容	持株会社として、グループ会社の経営管理 埋もれた価値を発掘し、新たな価値を創造していく会社として、人材サービス、CRO、プラットフォーム、その他の4つの分野で既存事業の運営と新規事業の発掘育成を行います。

役員 (2025年11月1日現在)

代表者	代表取締役社長	中野 敏光
役員	専務取締役	大塚 美樹
	常務取締役	加藤 正久
	社外取締役	黒田 清行
	社外取締役	木村 裕史
	取締役(常勤監査等委員)	鵜飼 茂一
	社外取締役(監査等委員)	濱田 聡
	社外取締役(監査等委員)	有田 知徳
	社外取締役(監査等委員)	目細 実

グループ会社 会社概要 (2025年11月1日現在)

■ 人材サービス事業

WDB株式会社

人材派遣サービス・人材紹介サービス

本社 〒100-0005 東京都千代田区丸の内2-3-2 郵船ビルディング 2F
Tel : 03-6860-7111(代)

エウレカ社 (WDB株式会社 社内カンパニー)

バイオ・化学分野の研究開発業務における常用型派遣サービス

本社 〒100-0005 東京都千代田区丸の内2-3-2 郵船ビルディング 2F
Tel : 03-6212-8811(代)

WDB工学株式会社

工学系技術職の常用型派遣サービス

本社 〒100-0005 東京都千代田区丸の内2-3-2 郵船ビルディング 2F
Tel : 03-5220-1161(代)

■ CRO事業

WDBココ株式会社

安全性情報管理を主軸とした医薬品・医療機器の開発支援

本社 〒104-6127 東京都中央区晴海1-8-11 トリトンスクエアY 27F
Tel : 03-5144-2250(代)

株式会社コーブリッジ

薬事コンサルティング及び薬事関連資料の作成、DMAH・ICCサービス

本社 〒100-0005 東京都千代田区丸の内2-3-2 郵船ビルディング 2F
Tel : 03-6270-5210(代)

Oy Medfiles Ltd.

ヨーロッパとアメリカ市場における医薬品(ヒト用・動物用)・医療機器・食品・飼料・化粧品の臨床試験・薬事申請・安全性情報管理の支援

本社 Rajatorpantie 41 C, FI-01640 Vantaa, Finland
Tel : +358-20-7446-800

■ プラットフォーム事業

ネゾット株式会社

WDBグループの事業領域における独自プラットフォームの立上げ・運営・管理、新規事業の開発推進

本社 〒100-0005 東京都千代田区丸の内2-3-2 郵船ビルディング 2F
Tel：03-5208-1221(代)

ドコ1 株式会社

人材派遣一元管理プラットフォームの開発・販売・運営

本社 〒100-0005 東京都千代田区丸の内2-3-2 郵船ビルディング 2F
Tel：03-6865-7211(代)

■ その他事業

WDB事業承継パートナーズ株式会社

医薬・化学・食品・工学分野のM&A・事業再生支援

本社 〒100-0005 東京都千代田区丸の内2-3-2 郵船ビルディング 2F
Tel：03-3211-1511(代)

WDB独歩株式会社【障がい者雇用促進】

データ入力処理、清掃業務等を通じた障がい者雇用促進

本社 〒670-0964 兵庫県姫路市豊沢町79
Tel：079-283-1771(代)

株主構成 (2025年9月30日現在)

- 発行可能株式総数／80,240,000株
- 発行済株式総数／20,060,000株
- 株主総数／10,690名

大株主(上位10名)

株 主 名	所有株式数(株)	持株比率
中野商店株式会社	9,659,600	49.2%
日本マスタートラスト 信託銀行株式会社(信託口)	877,700	4.5%
特定有価証券信託受託者 株式会社SMBC信託銀行	675,100	3.4%
光通信KK投資事業有限責任組合	666,300	3.4%
BBH FOR FIDELITY LOW-PRICED STOCK FUND	625,245	3.2%
中野 敏光	600,000	3.1%
STATE STREET BANK AND TRUST COMPANY 505044	551,098	2.8%
大塚 美樹	480,000	2.4%
日本生命保険相互会社	400,000	2.0%
INTERACTIVE BROKERS LLC	335,300	1.7%
計	14,870,343	75.7%

※持株比率は自己株式(421,034株)を控除して計算しています。

株主メモ

事業年度	4月1日から翌年の3月31日まで
定時株主総会	毎年6月下旬
配当金受領株主確定日	毎年3月31日および中間配当金の支払いを行うときは9月30日
株主名簿管理人	三井住友信託銀行株式会社(東京都千代田区丸の内1丁目4番1号)
同事務取扱場所	三井住友信託銀行株式会社 証券代行部(大阪市中央区北浜4丁目5番33号)
郵便物送付先 (電話照会先)	〒168-0063 東京都杉並区和泉2丁目8番4号 三井住友信託銀行株式会社 証券代行部 ☎ 0120-782-031 取次事務是三井住友信託銀行株式会社の本店および全国各支店
公告方法	電子公告 ただし、事故その他やむを得ない事由によって電子公告による公告をすることができない場合は、日本経済新聞に掲載する。
上場証券取引市場	東証プライム市場
証券コード	2475

■ ウェブサイトのご紹介

当社ウェブサイトでは、最新のニュースやIR情報等当社をご理解いただくための様々な情報を提供しています。

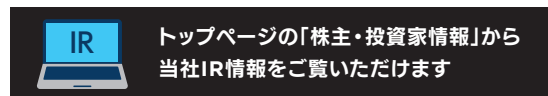

スマートフォンサイトは
こちらから



<https://www.wdbhd.co.jp>

WDBホールディングス株式会社

問い合わせ先 WDBホールディングス株式会社 経営企画部
〒650-0033 兵庫県神戸市中央区江戸町101
Tel: 078-389-5720(直通)

本社 〒650-0033 兵庫県神戸市中央区江戸町101 / Tel: 078-389-0111(代)
東京本社 〒100-0005 東京都千代田区丸の内2-3-2 郵船ビルディング 2F / Tel: 03-5221-8111(代)
姫路支社 〒670-0964 兵庫県姫路市豊沢町79 / Tel: 079-287-0111(代)